Jeroen Bosch Ziekenhuis

De rol van de verpleegkundig specialist

COMPETENTIEGEBIEDEN
VERPLEEGKUNDIG SPECIALIST IN CANMEDS

25-11-’22

Inhoud presentatie

Wie is uw verpleegkundig specialist (VS)?

Verschil arts en VS?

Rol van de VS.

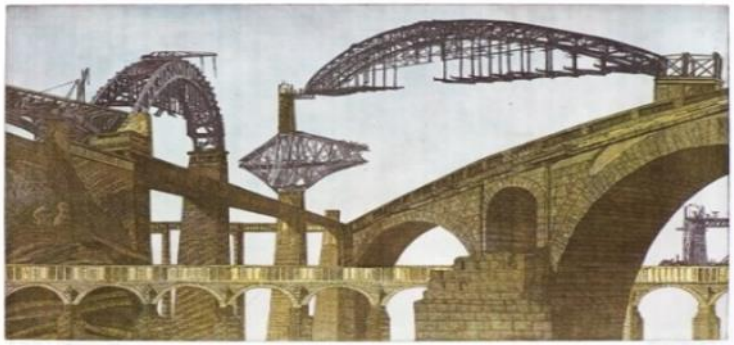

'De bruggenbouwer', Annemarie Petri (2013)

Wie is uw verpleegkundig specialist?

Brug… *tussen cure (medisch) en care (zorg)*

Golden Gate Bridge, San Francisco, 1933 en 2017

De rol van de VS

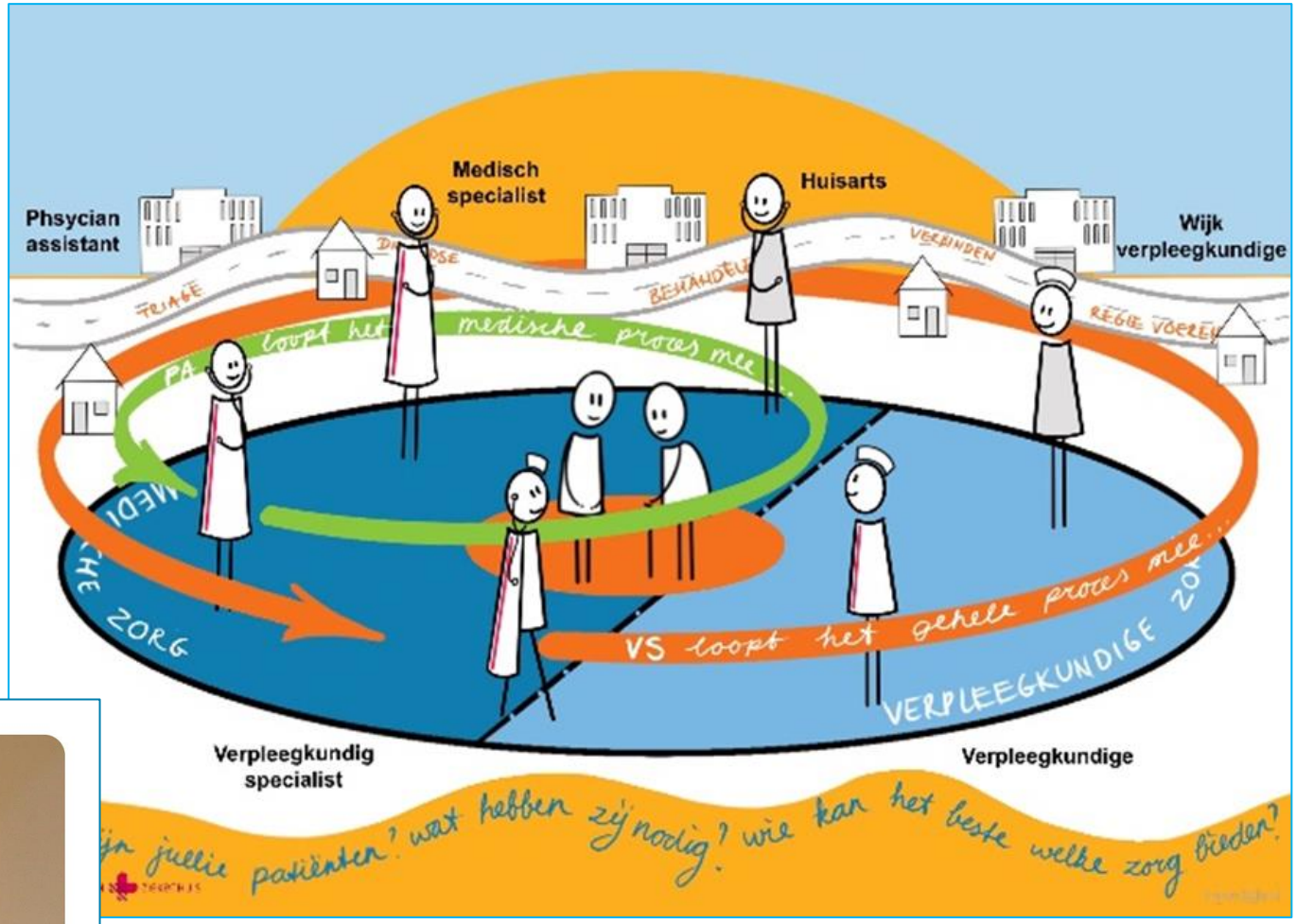

Jeroen Bosch Ziekenhuis

De visie van de verpleegkundig specialist

Gezondheidswelzijn, het actiewiel

Hoe gaat het nu?

Wat wilt u?

Wat kunt u zelf doen?

Wat besluit u?

Wat maakt dat u dit gaat *doen?* Wat heeft u nodig?

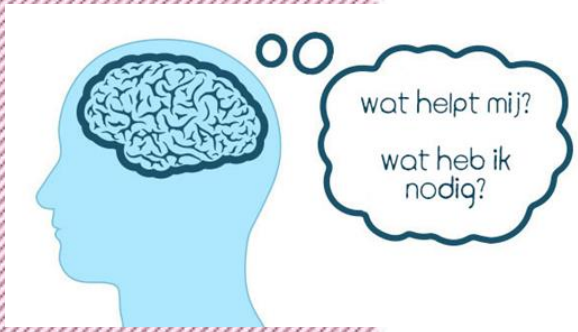

Jeroen Bosch Ziekenhuis

BETERE ZORG IN DE LAATSTE LEVENSJAREN

Jeroen Bosch Ziekenhuis

Samenvattend

De verpleegkundig specialist als brug tussen care / cure

Gesprekken over gezondheidswelzijn met de regie zoveel mogelijk bij de patiënt en hun naasten.

Netwerkzorg

Jeroen Bosch Ziekenhuis

Vragen??